1 Win Academy

18.05.2025 - 22.05.2025

Ancient

Общие показатели		CT		T	
Количество праков	4	Количество Раундов	36	Количество Раундов	36
Победы	2	Победы Раундах	19	Победы Раундах	12
Поражения	2				
Нечьи	0	Поражении в раундах	17	Поражении в раундах	24
Win-Rate%	50%	Win-rate%	52.8%	Win-rate%	33.3%
Количество выигранных раундов	34	Пистолетки	2	Пистолетки	2
Round AVG win-rate%	40%	Win-rate%	50%	Win-rate%	66%
AVG rounds win	10	AVG rounds win	6.3	AVG rounds win	4
AVG rounds lost	12.75	AVG round lots	5.7	AVG round lots	8

Позиции (Пассовые линии):

Тепловые карты (за CT K/D):

19.05

Kills

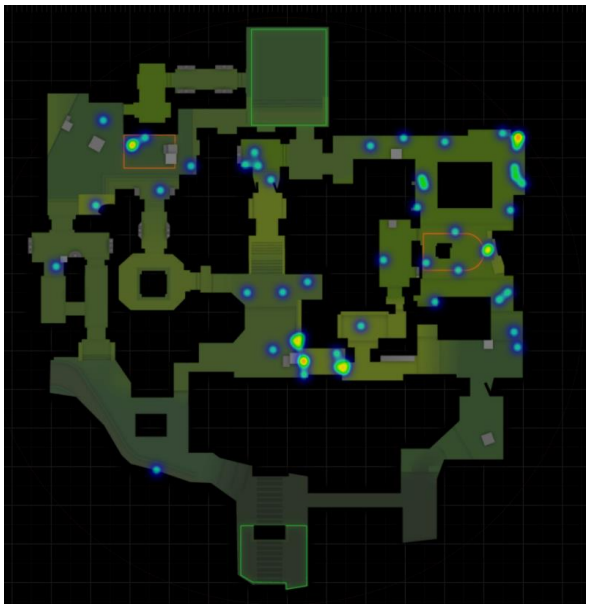

Death

22.05

Общая тепловая карта:

Kills

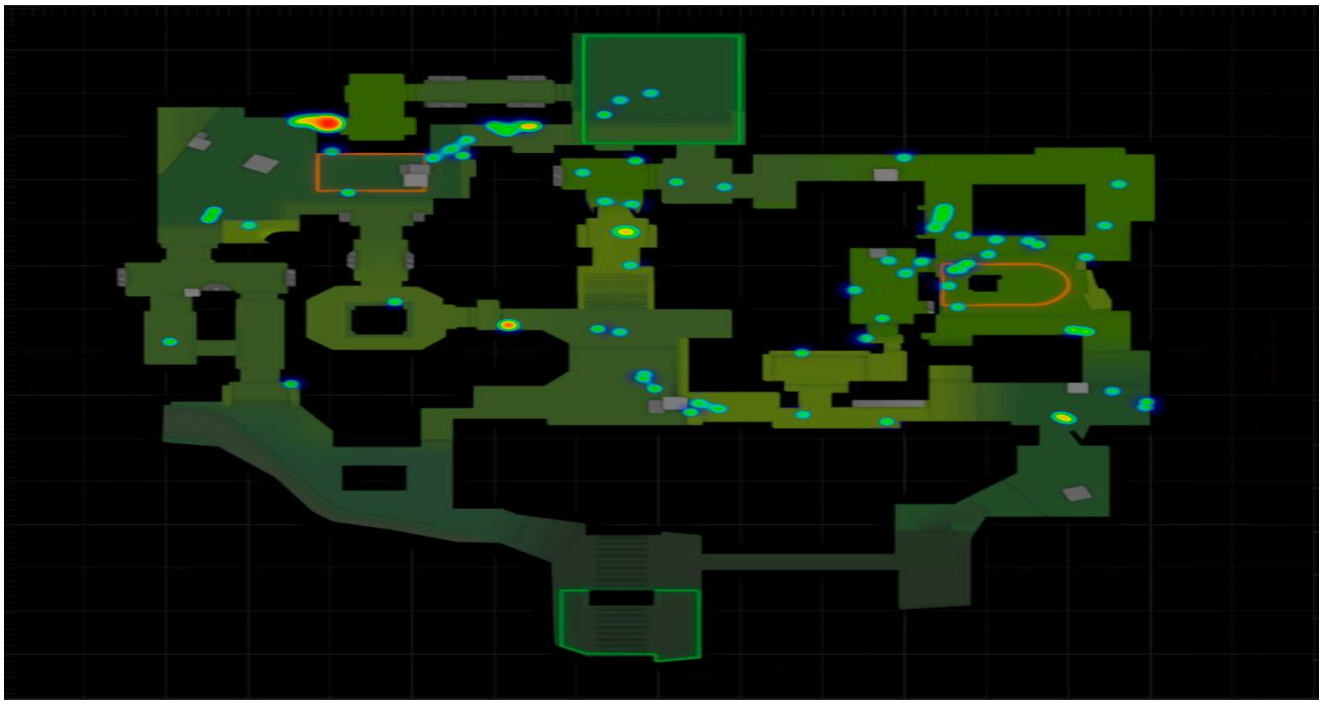

Death

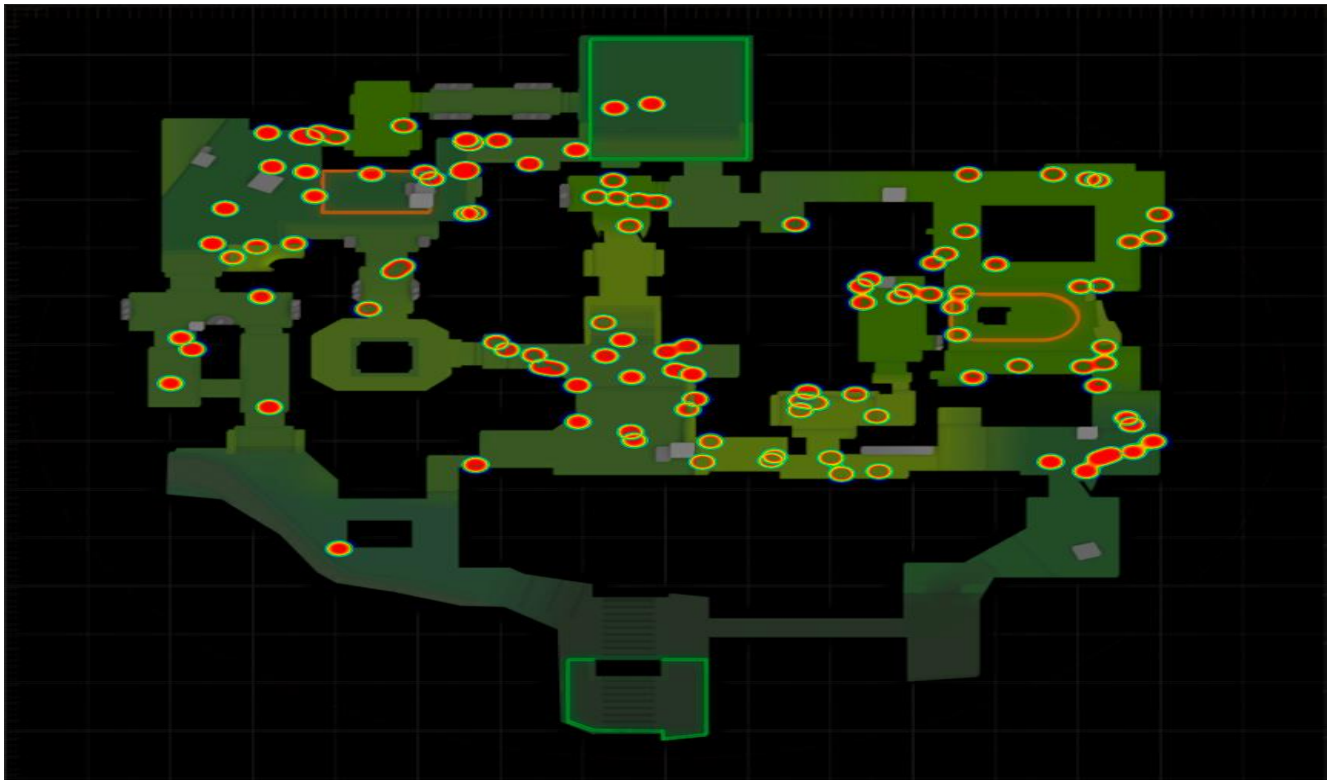

Дуэли по зонам:

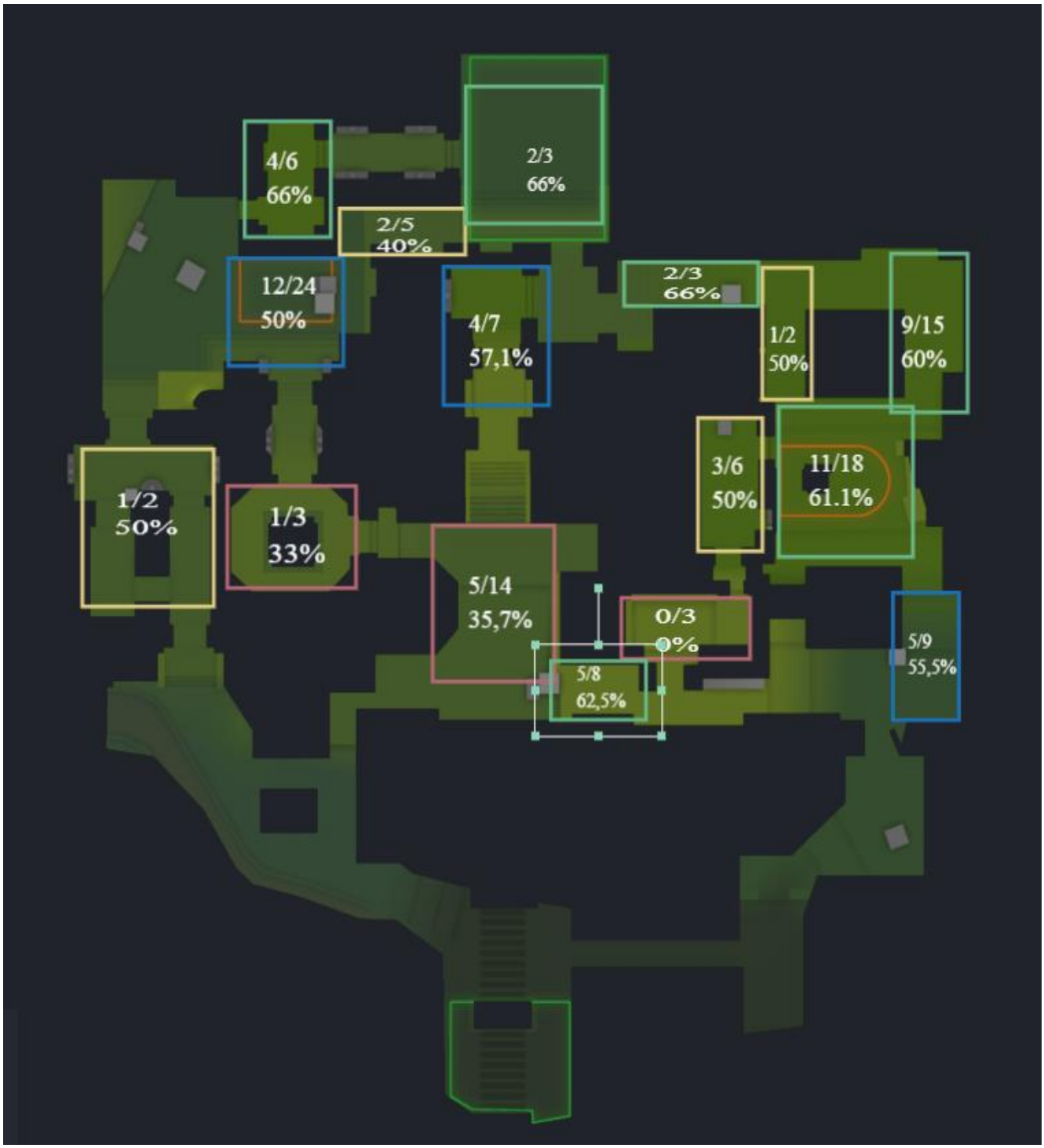

Ср. высота каждого контакта на карте:

19.05 **22.05**

Общая карта:

Направление атак:

19.05 **22.05**

Общая карта:

Ретейки + постпленты:

Ретейки:

19.05

22.05

Постпленты:

Общая карта:

Ретейки:

Постпленты:

Список всех праков:

19.05

22.05

Основые проблемы за CT:

1. Плохая коммуникация:

При командном пике, находят энрифраг, после чего один бежит пушить, а второй отходит назад. Пикаются в разные тайминги

2. Плохая игра на миду:

Очень часто игроки проигрывают мид по разным причинам

3. Плохое понимание на каком тайминге может быть противник:

Игроки при занимании точки не обращали внимание на места, где игрок может быть

Основые проблемы за Т:

1. Плохой постплент под А

   Очень много проигранных постплентов, всего 33% выигранных постплентов

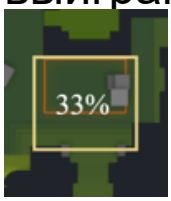

2. Плохое понимание куда вначале надо смотреть

   Игроки не смотрят позиции, где игрок может быть или игроки смотрят в 2-ем позицию и не смотрят место где может быть ещё игроки

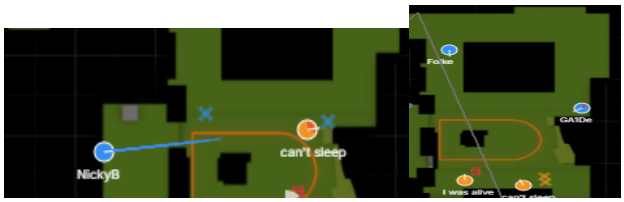

3. Вражеская команда плохо перетягивалась и частые выходы на укрепленный плент:

   Вражеская команда не перетягивалась от фейка или зачастую выход на укрепленный плент

Выводы:

Неделя по игре прошла довольно посредственная, команда средне показала себя на праках. Где-то игра на ошибках, где-то сугубо индивидуальная игра подвела, где-то просто неудачный момент

Ошибки и над чем надо работать

Надо работать над командной игрой в первую очередь, она очень хромает.

Плохая игра по нижней высоте карты. Дуэли ближе к миду зачастую проигрываются.

Что хорошо работает и что использовать

Хорошо работает пистолетный раунд 3 кейв + 2 рамп